AGROPUR ALUMINIO-POLIÉSTER

REVESTIMIENTO INTERIOR

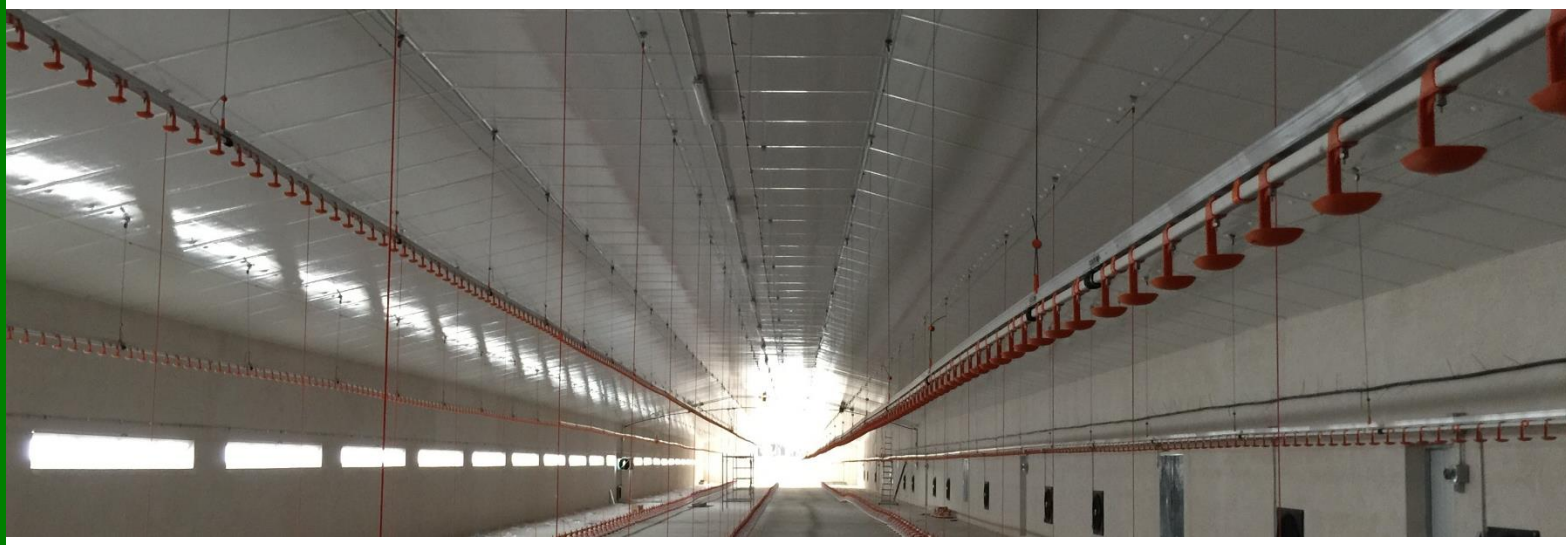

DESCRIÇÃO E APLICAÇÕES

Os painéis sanduíche não autoportantes Agropur Alumínio-Poliéster são constituídos por uma folha de alumínio centesimal gofrado colocada na cara oculta denominada exterior, uma lâmina de poliéster colocada na sua cara à vista denominada interior, e por um núcleo de espuma poliuretano com alto isolamento térmico

Estão concebidos para tectos falsos e revestimentos no interior de unidades agrícolas, naves industriais e em locais que pelas suas condições agressivas seja necessária a sua instalação.

O comprimento máximo recomendado para este produto é de 8.000 mm, com uma largura útil de 1.010 mm. Para outras medidas deve consultar o seu delegado comercial.

CERTIFICAÇÕES DO PRODUCTO

Certificado de conformidade.

VANTAGENS

Por ser um painel prefabricado muito leve, devemos destacar a facilidade e rapidez na montagem. A homogeneidade e a qualidade dos acabamentos próprios de um producto fabricado em contínuo.

REAÇÃO AO FOGO

Classificação em F, segundo a norma UNE-EN 13501-1:2007 +Al:2010. Livre de CFC.

CARACTERÍSTICAS DO PRODUCTO

ESPESSURA (mm)	PESO (kg/m²)	TRANSMITÂNCIA TÉRMICA U (W/m²K)	
		U com FACTOR JUNTA	U sem FACTOR JUNTA
30	1,85	0,74	0,68
40	2,25	0,57	0,52
50	2,65	0,46	0,42
60	3,05	0,39	0,35

SEÇÃO PAINEL

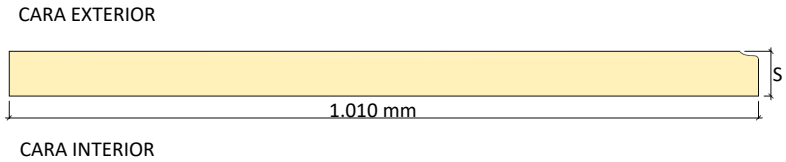

COMPOSIÇÃO 3D

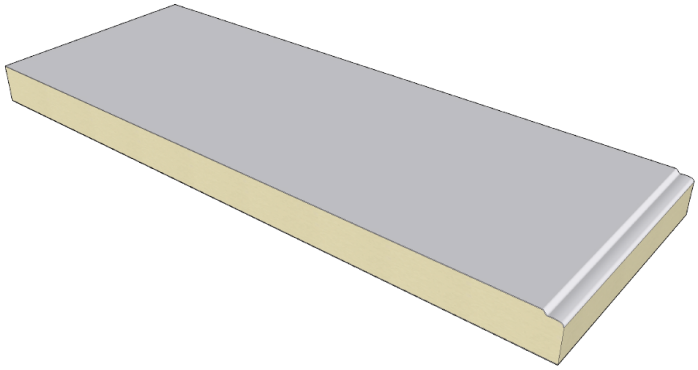

JUNTA ENTRE PAINÉIS

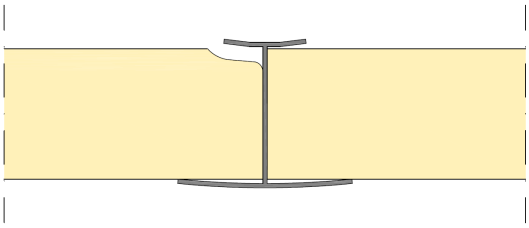
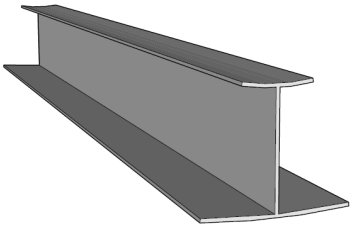
PERFIL "H" UNIÓN